

План типового 3-10 этажа на отм. +6.300, +9.300, +12.300, +15.300, +18.300, +21.300, +24.300, +27.300 маркировочный

1.1

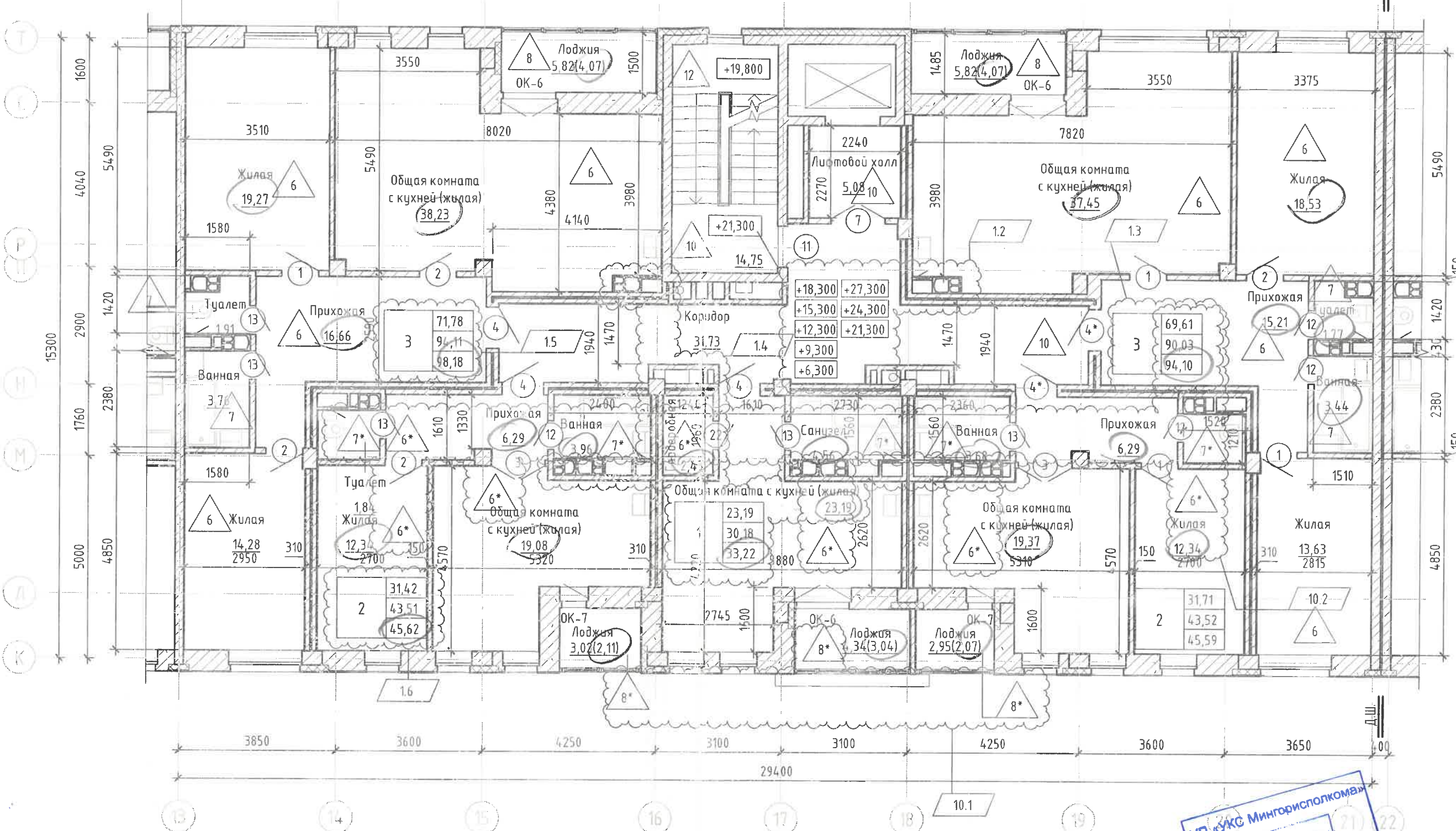

Согласовано	Романенко	12.20
	СЗМ	12.20
Согласовано	Радевич	12.20
	Бондасенко	12.20
Взам. инв. №	ОВ	
	ВК	
Подп. и дата		
Инв. № подл.		

Схема расположения секций

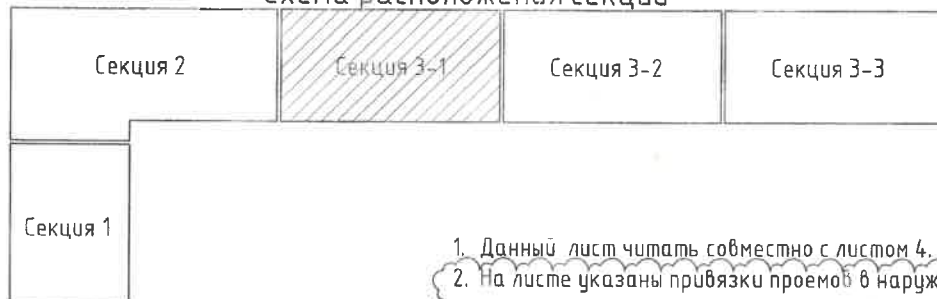

1. Данный лист читать совместно с листом 4.
2. На листе указаны привязки проемов в наружных стенах для 8-го этажа. Привязки проемов в наружных стенах 3-7, 9-10 этажей смотри листы 47-48

17

Изм.	Кол.уч.	Лист	№ док.	Подп.	Дата
10	2	-	35-23	Богданович	07.23
1	8	-	56-21	Боярина	03.21
Разработал	Богданович				09.20
Проверил	Боярина				09.20
Н.контроль	Кулешов				09.20
Утвердил	Кулешов				09.20

Застройка микрорайона «Лошица-7». Жилой дом №3 по генплану

УП «УКС Мингорисполкома»
18 ОКТ 2023
131/2508
АРХИВНЫЙ

Стадия	Лист	Листов
С	45	
000 Архитектурная судия "Арх-Нубо" +375 29 144-55-33		

Формат А3А

План типового 2 этажа на отм. +3.300 маркировочный

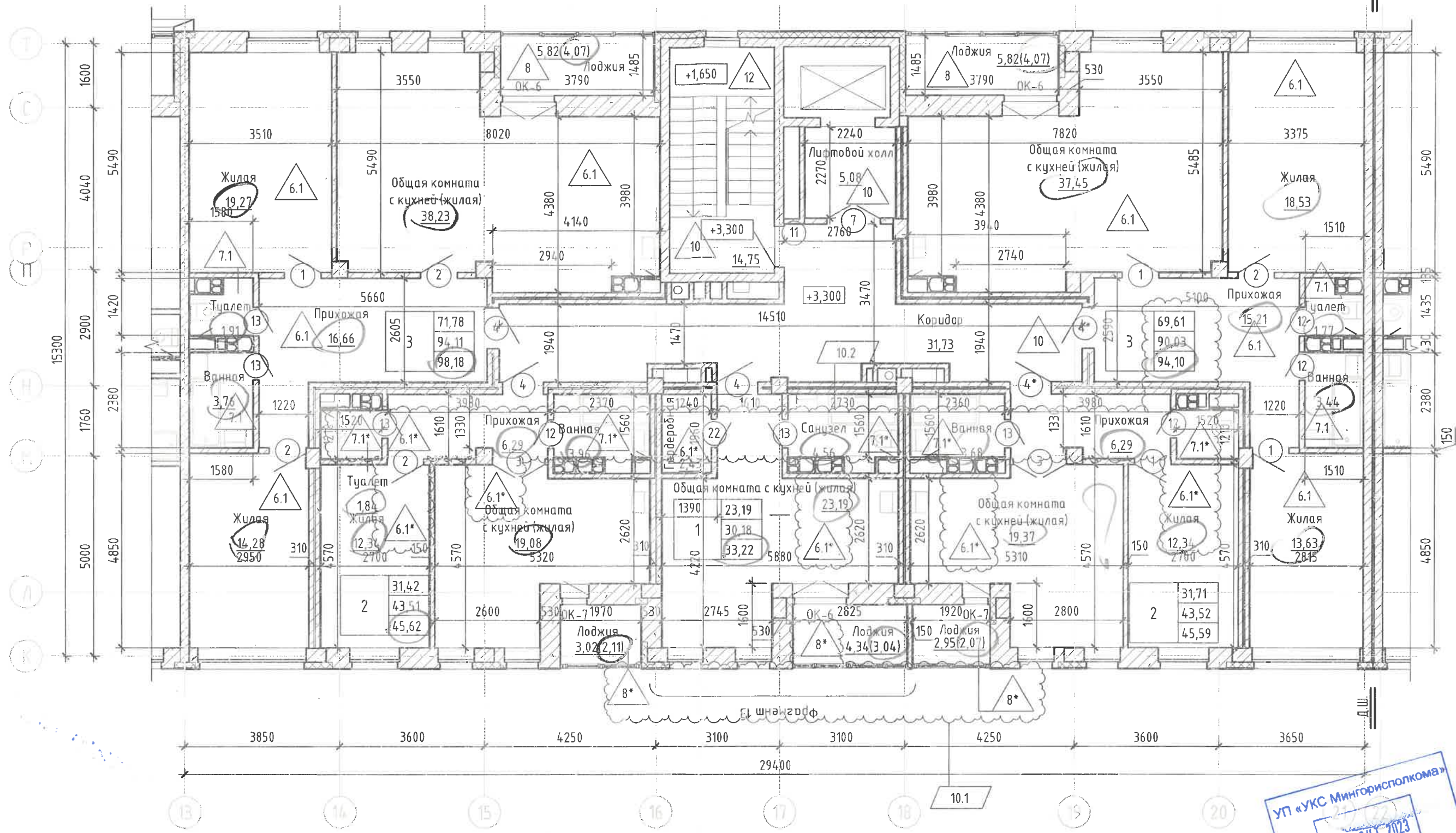

Согласовано	Романенко	12.20
Согласовано	Радевич	12.20
Согласовано	Беладельна	12.20
Согласовано	Романенко	12.20
Согласовано	Радевич	12.20
Согласовано	Беладельна	12.20
Согласовано	Романенко	12.20
Согласовано	Радевич	12.20
Согласовано	Беладельна	12.20

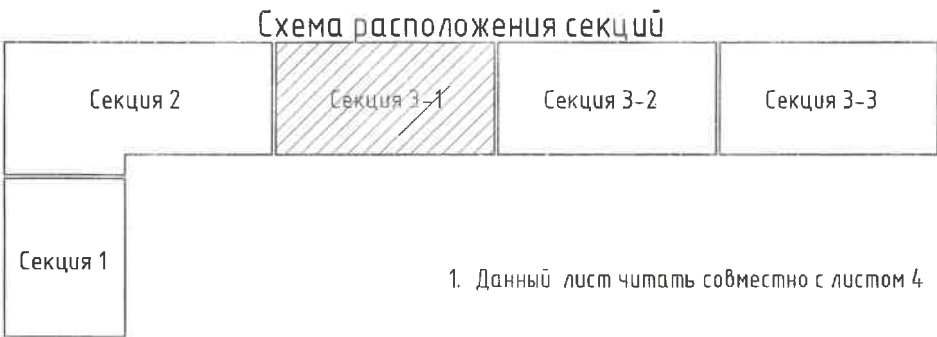

131/2508-20-3						Застройка микрорайона «Лошица-7». Жилой дом №3 по генплану		
Изм.	Кол.уч.	Лист	№ док.	Подп.	Дата			
10	2	-	35-23		07.23			
1	-	Зам.	56-21		03.21			
Разработал	Богданович				09.20			
Проверил	Боярина				09.20			
Н.контроль	Кулешов				09.20			
Утвердил	Кулешов				09.20			
Секция 3-1. План типового 2 этажа на отм. +3.300 маркировочный						Стадия	Лист	Листов
						С	43	
						000 Архитектурная студия "Арх-Нубо" +375 29-144-55-33		

УП «УКС Мингорисполкома»
18 ОКТ 2023
АРХИВНЫЙ

Согласовано			
Взам. инв. №			
Подп. и дата			
Инв. № подл.			

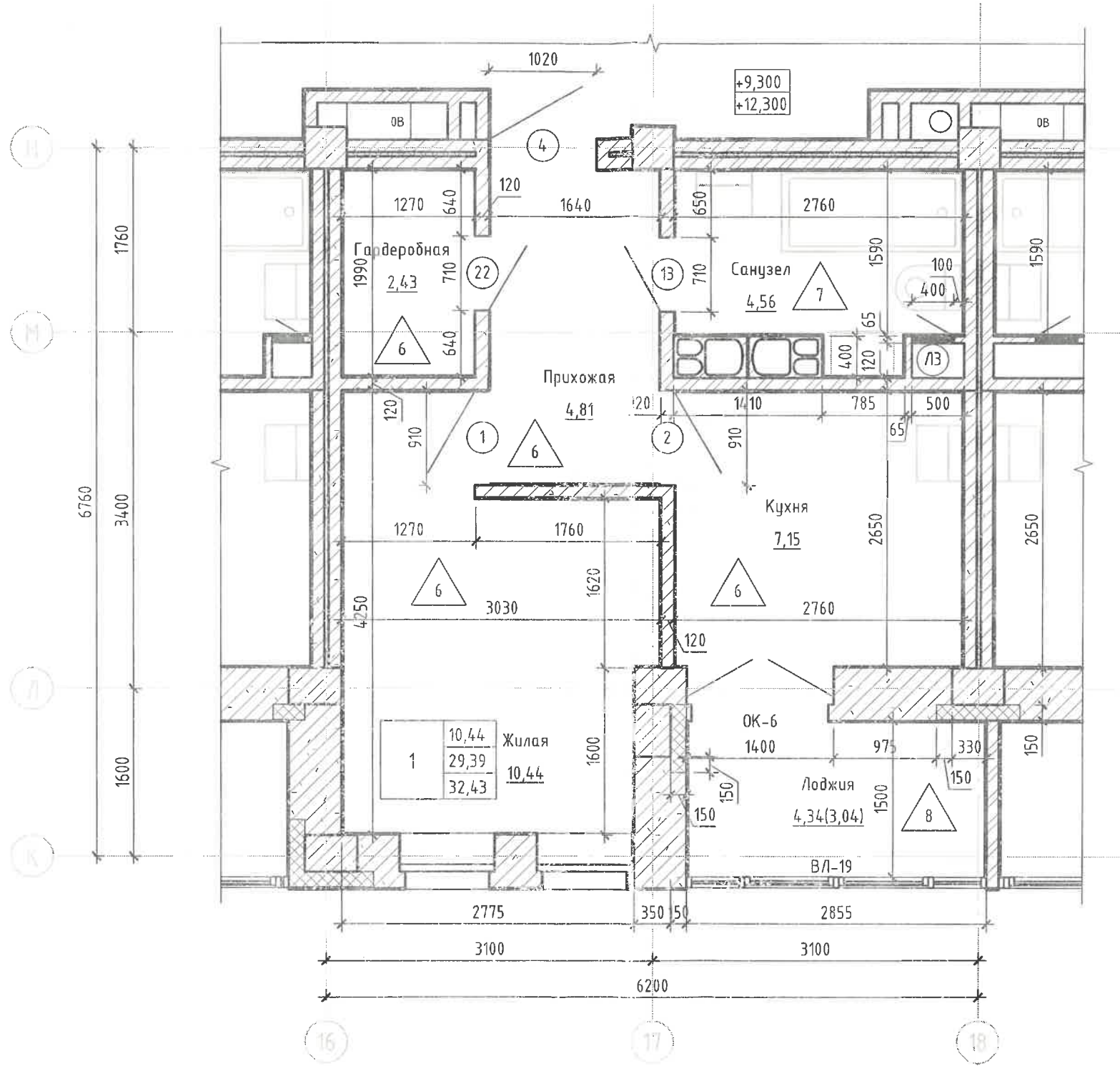

						131/2508-20-3 - AP			
						Застройка микрорайона «Лошица-7». Жилой дом №3 по генплану			
10	-	Нов.	35-23	<i>[Signature]</i>	07.23				
Изм.	Кол.уч.	Лист	№ док.	Подп.	Дата				
Разработал	Богданович			<i>[Signature]</i>	07.23				
Проверил	Боярина			<i>[Signature]</i>	07.23				
Н.контрль	Кулешов			<i>[Signature]</i>	07.23				
Утвердил	Кулешов			<i>[Signature]</i>	07.23				
						Секция 3-1. Фрагмент 13 плана на отметке +9,300, +12,300	Стадия	Лист	Листов
							С	154	
						000 Архитектурная судия "Арх-Нубо" +375 29 144-55-33			